



FN

FACHADA NORTE
esc.: 1:75



FS

FACHADA SUL
esc.: 1:75

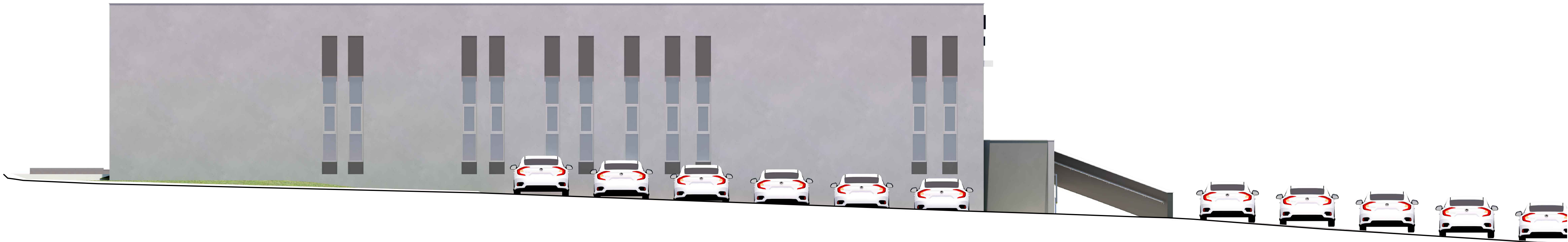

FO

FACHADA OESTE
esc.: 1:75

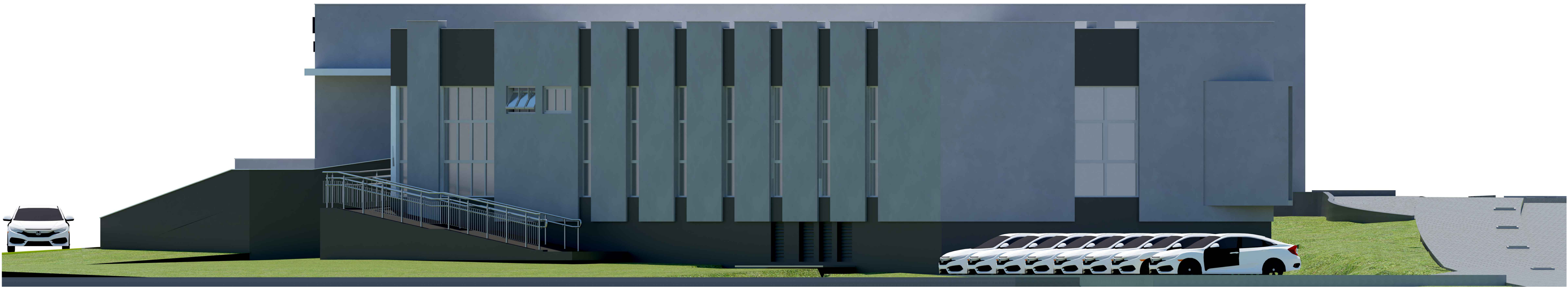

FL

FACHADA LESTE
esc.: 1:75

Studio Rossi arquitetura <small>Projeto & Execução</small>		Arq. Alexandre Rossi CAU: A51939-1	Arq. Roberta Rossi CAU: A62487-0
		www.studiorossi.com.br Travessa Atiradores 56 - sl.3564.4221	
CENTRO DE ESPECIALIDADES MÉDICAS E ODONTOLÓGICAS			ÁREA: 934,54m²
PROPRIETÁRIOS:			ETAPA: PROJETO
MUNICÍPIO DE CAMPO BOM - CNPJ: 90.832.619/0001-55			ESCALA: 1:75
RESPONSÁVEL TÉCNICO:			PRANCHAS: A-06
ALEXANDRE ROSSI - CAU RS A51.939-1 ROBERTA KELLER ROSSI - CAU RS A62.487-0			
ENDEREÇO DA OBRA: AV. DOS ESTADOS, ESQ. RUA AIMORÉ - QUADRA: C - CAMPO BOM			
ESPECIFICAÇÃO: FACHADAS			DATA: AGOSTO 2019